

Chers Clients,

**Vous faites
de la Gym Aquatique ?**

Alors ce courrier vous concerne :



**Actuellement, vous êtes titulaires d'une
carte :**

De 10 Séances

AQUA FORME

(Gym Aquatique, Aqua Bike, Circuit Aqua
Training, Aqua Pilates)

ou

d'un PASS MENSUEL

NEO GOLD ou **PLATINIUM**

Baignade illimitée

Et jusqu'à 2 ou 3 séances

d'AQUA FORME par semaine





5 encadrés pour répondre à vos questions



1- La période scolaire arrive à échéance, quoi faire ?

Plus besoin de se réinscrire !



Vous êtes **abonnés 10 séances AQUA FORME**,
vous pouvez continuer votre activité même pendant la période estivale.

Je peux :



- Reprendre une carte de 10 séances dès maintenant et l'utiliser tout l'été
- Utiliser mes séances restantes, tout l'été
- Partir en vacances, tout l'été et finir ma carte de 10 séances au mois de septembre
- Vérifier la validité de ma carte de 6 mois, pour savoir jusqu'à quelle date je peux utiliser mes séances restantes

Je ne peux pas :



- Partir en vacances tout l'été et finir ma carte de 10 séances au mois de septembre si j'ai acheté ma carte au mois de novembre ou décembre 2025 = Validité 6 mois

Plus besoin de se réinscrire !

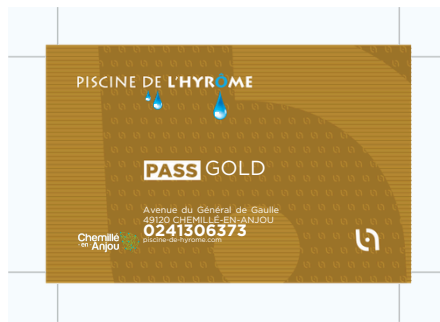

Vous êtes abonnés **PASS MENSUEL GOLD** ou **PLATINIUM**,
vous pouvez continuer votre activité même pendant la période estivale.

Je peux :



- Continuer mon abonnement et être absent trois semaines cet été
- Continuer mon abonnement et ne venir qu'en baignade publique

Je ne peux pas :



- Prêter ma carte à autrui
- Demander une suspension (sauf motif médical)
- Interrompre mon abonnement 1 mois et retrouver le même tarif mensuel, en septembre

Résiliation puis réinscription = **FRAIS DE DOSSIER = 42.00€**

[*Stipuler dans votre contrat d'abonnement*]



2- Je profite du planning d'activités :

La période scolaire arrive à échéance

au mois de juin prochain, ce qui implique un planning
d'activités AQUA FORME, au rythme des vacances.

- **Planning d'activités - Période scolaire** : Jusqu'au SAMEDI 27 JUIN 2026 inclus
- **Planning d'activités - Semaine intermédiaire** : Du Lundi 29 Juin au Samedi 4 Juillet 2026 inclus

Affichage visible à la piscine, avec des séances en intermittence dues au personnel de la piscine en formation (secourisme).

Vacances scolaires

- **Planning d'activités** : Du Lundi 6 Juillet au Lundi 31 Août 2026

Planning ACTIVITES : VACANCES ESTIVALES

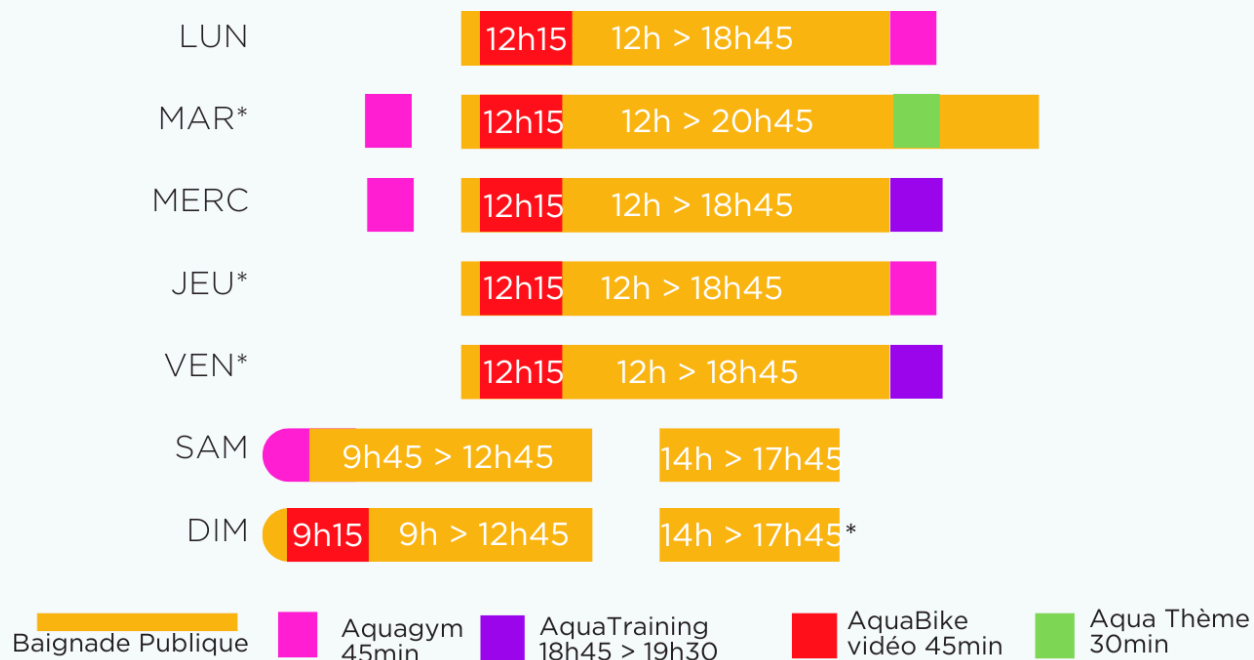

3- Je m'inscris à une séance :



Grâce à l'application HEITZ Fit ou Centre Aquatique

Auquel cas, je contacte l'accueil de la piscine de l'Hyrôme

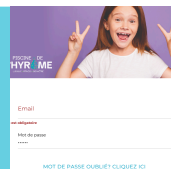

4- Je respecte les règles d'usage :



**PÉDILUVE
OBLIGATOIRE**
pieds nus pour vous
désinfecter les pieds

Je passe par le pédiluve

Règles d'hygiène incontournables



Si tu passes
sans te laver
les pieds

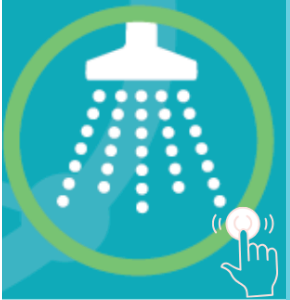

Je prends une douche en arrivant

3 pressions suffisent



5- Quel programme pour cet été ?



**Séance tonique, tous
les mardis à 18h45,
30'min**



**Séance Pilates en
extérieur**

**Aqua bike bassin
extérieur**

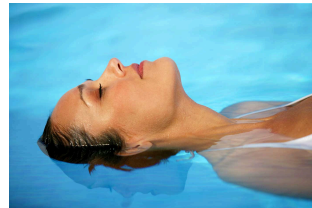

7 juil. 2026

Soirée Relaxation

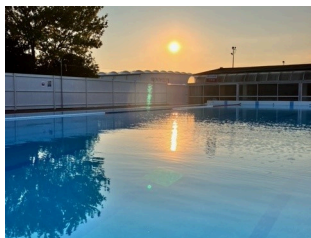

4 août 2026

Soirée Relaxation



10h30

Gym Aquatique,

tous les mardis

[Nous contacter](#) | **02.41.30.63.73** , Appuyez sur 4 puis **POSTE 20**

accueil@piscine-de-hyrome.com
